ZEITQUARTIER EXPOSÉ

Ruhige Wohlfühl-Wohnung in WPE Nähe

In diesem frischen und ausgeglichenen Apartment mit einem ansprechenden Möbel-Mix und aufeinander abgestimmten Farben fühlt man sich sofort wohl. Im unkonventionellen, hellen Wohnzimmer bietet ein Sofa, das sich mit wenigen Handgriffen in einen zusätzlichen Schlafplatz (1,40 x 2,00) verwandelt, ein offenes Sitzkonzept mit TV und Esstisch für zwei Personen. Die Küche ist ebenfalls farbenfroh gestaltet, komplett ausgestattet (incl. Spülmaschine) und verfügt über alles, was man zur Selbstversorgung und angenehmes Kochen benötigt. Das helle Schlafzimmer überzeugt mit einem bequemen Bett (1,40 x 2,00) und ausreichend Stauraum in Schränken und einer Kommode. Das innenliegenden weiße Duschbad ist modern und sehr gepflegt. Eine Waschmaschine steht auf dem Dachboden (nebst eigenem Trockenraum) zur alleinigen Nutzung zur Verfügung. Kurzum: Eine Wohnung, die für ein bis zwei Personen in zentraler Lage, allen Komfort auch über einen längeren Zeitraum bietet.

Lage und Umfeld

Die Wohnung liegt in sehr zentraler Lage in Essen Holsterhausen. Einkäufe und Erledigungen des täglichen Lebens können zu Fuß erlegt werden. Mit dem Bus – Haltestelle unweit der Wohnung – gelangen Sie innerhalb zwei Stopps zum Uniklinikum Essen. In 10 Minuten erreichen Sie mit den öffentlichen Verkehrsmitteln Essen-Rüttenscheid und in 15 sind Sie im Zentrum von Essen. Das Auto kann problem- und kostenlos in der Straße geparkt werden. Auch die Ruhrgebietsautobahnen erreichen Sie nach wenigen Fahrminuten und damit auch alle anderen Städte an Rhein und Ruhr.

Allgemein

- 3. Obergeschoss
- Internet
- Küche mit Küchenzeile
- Nichtraucher
- Öffentliche Parkmöglichkeiten
- Schlafzimmer
- TV
- Wohn- und Esszimmer

Anfrage
Telefon: +49 (0) 201 1789688
Telefax: +49 (0) 201 1789687
info@zeitquartier.de
www.zeitquartier.de

Objektnummer
E-117.1
Lage
45147
Preis
ab 1,250 € pro Monat
Personenzahl
2
Schlafzimmer
1
Größe
54 qm
Zimmeranzahl
2
Buchungszeitraum
Ab 3 Tage

ZEITQUARTIER EXPOSÉ

Küche

- Backofen
- Ceranherd mit 4 Kochfeldern
- Filterkaffeemaschine
- Gefrierfach
- Kapselkaffeemaschine
- Kühlschrank
- Mikrowelle
- Spülmaschine
- Toaster
- Vollständige Grundausstattung
- Wasserkocher

Service

- Bettwäsche und Handtücher
- Bügelbrett
- Bügeleisen
- Endreinigung inklusive
- Fön
- Waschmaschine im Haus

Wohnen und Schlafen

- Bad mit Dusche
- Schlafzimmer mit Doppelbett
- Wohnzimmer mit Schlafsofa, Sessel, Essbereich und TV

Auf Anfrage möglich

- Reinigungsservice kostenpflichtig
- Babybett
- Hochstuhl
- Persönliche Briefkästen

Weitere Objektbilder

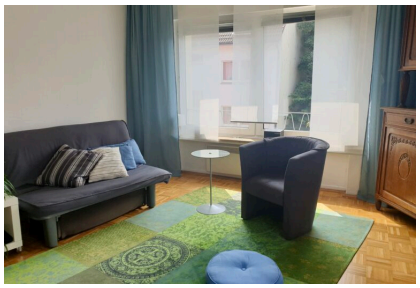

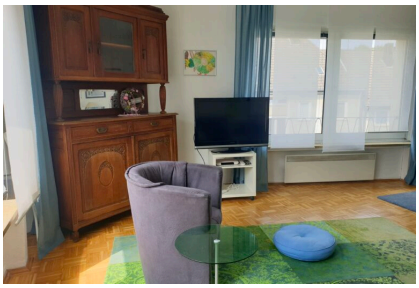

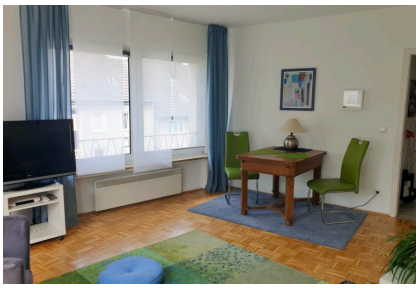
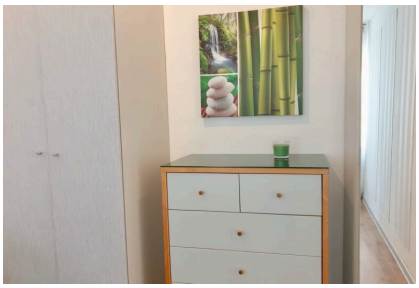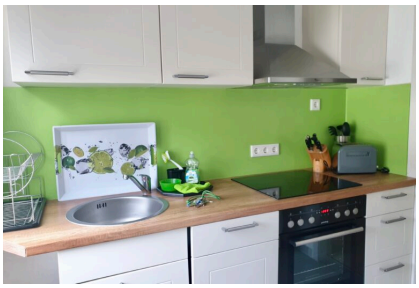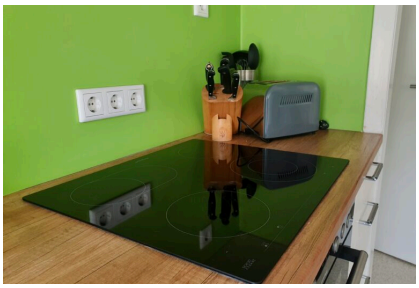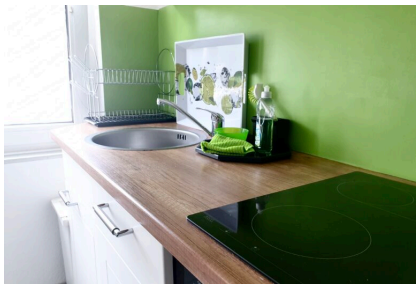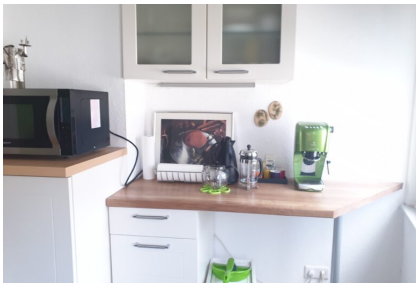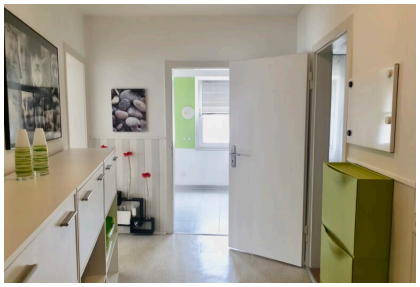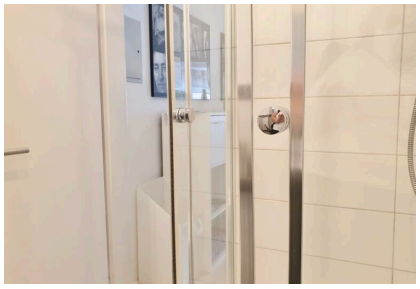
ZEITQUARTIER EXPOSÉ